

WWW.PENSIATA.RO
TRĂIEȘTE-ȚI VIAȚA TOATĂ !



123 ani de la prima formă de pensie publică în România

EXPERTIZĂ DOSAR DE PENSIONARE

PESTE 20 DE ANI ÎN SLUJBA PENSIEI TALE



RADIOCOMUNICATII

TG MUREȘ
540131 STR SECUIILOR
MART. IRI NR 12B/30 JUDEȚUL
MUREȘ, ROMÂNIA

NUME PRENUME

DATA NAȘTERII: 24.04.1962

CONDIȚII DE PENSIONARE

Pensionarea se realizează în baza prevederilor [legii 263/2010](#) cu modificările și completările la zi.

Tabel Nr. 1

CONDIȚII	DATE/ANI
Pensionare la Limită de Vârstă	24 iunie 2024
Stagiul Complet de Cotizare:	32 ani 7 luni
Vârsta Standard de Pensionare	62 ani 2 luni
Reducere vârstă de pensionare cu	0 ani 0 luni
Vârsta Standard Redusă de Pensionare:	24 iunie 2024
Valoarea Punctului de Pensie 2019	1100 Lei
Valoarea Indicelui de Corecție 2019	1,2

Indicele de corecție este utilizat pentru corecția pensilor cu inflația și este stabilit în fiecare an de guvern , în baza art. 170 din legea 263/2010, printr-o ordonanță începând cu anul 2011;

STAGIUL DE COTIZARE REALIZAT

Stagiul de cotizare cuprinde toate perioadele în care ați contribuit la un fond de



pensii publice din România, UE sau statele cu care România are încheiat un acord de recunoaștere reciprocă a stagiilor de cotizare. Stagiile de cotizare sunt de patru tipuri: stagiul contributiv, stagiul asimilat , stagiul potențial și stagiul primit pentru munca desfășurată în

condiții de grupa 2, 1 și alte condiții, prima categorie și a patra sunt eligibile pensilor anticipate iar categoria 2 și 3 intră doar la calculul pentru celelalte forme de pensionare.

0
1
.
0
5
.
2
0
1
9
1
6
:
2
4

a) Stagii realizate din contribuție:

Tabel Nr. 2

Nr. Crt.	Angajator	Debut Activitate	Încetat Activitate	ani	luni	zile
1	ICL UNIVERSAL BUCURESTI	16-sept.-80	1-ian.-84	3	3	15
2	DIRECȚIA DE RADIO SI TELEVIZIUNE	1-nov.-86	1-ian.-01	14	2	0
3	DIRECȚIA DE RADIOCOMUNICATII	1-ian.-01	31-dec.-19	18	11	30
4	STAGIU EU /INT			0	0	0
5	ABSENTE/CFP/INVOIRI			0	0	0
6	TOTAL STAGIU CONTRIBUTIV			36	5	15

b) Stagiul realizat în [Grupa II](#) (G2) /Condiții Deosebite (D)

Tabel Nr. 3

Nr. Crt.	Angajator	Debut Activitate	Încetat Activitate	ani	luni	zile
1	DIRECȚIA DE RADIO SI TELEVIZIUNE	1-iul.-88	11-dec.-89	1	5	10
2	ABSENTE/CFP/INVOIRI	0	0	0	0	0
3	TOTAL GRUPA 2			1	5	10
4	STAGIU SUPLIMENTAR			0	0	0
Nr. Crt.	Angajator	Debut Activitate	Încetat Activitate	ani	luni	zile
1	Nu e cazul			0	0	0
2	Absente, CFP			0	0	0
3	TOTAL COND DEOSEBITE			0	0	0
4	STAGIU SUPLIMENTAR			0	0	0
5	STAGIU SUPLIMENTAR G2+D			0	0	0

c) Stagiul realizat în Grupa I (G1)/Condiții Speciale(SP)

Tabel Nr.4

Nr. Crt.	Angajator	Debut Activitate	Încetat Activitate	ani	luni	zile
1	Nu e cazul			0	0	0
2	Absente, CFP			0	0	0
3	TOTAL GRUPA 1			0	0	0
4	STAGIU SUPLIMENTAR			0	0	0
Nr. Crt.	Angajator	Debut Activitate	Încetat Activitate	ani	luni	zile
1	Nu e cazul			0	0	0
2	Absente, CFP			0	0	0
3	TOTAL COND SPECIALE			0	0	0
4	STAGIU SUPLIMENTAR			0	0	0
5	STAGIU SUPLIMENTAR G1+SP			0	0	0

d) Stagii de Cotizare Asimilate

Tabel Nr. 5

Nr. Crt.	Instituție	Debut	Încetat	ani	luni	zile
1	MAN			0	0	0
2	STUDII SUPERIOARE			0	0	0
3	INC. TEMP. DE MUNCĂ			0	0	0
4	ȘOMAJ (2001-2005) CTR ASIG.			0	0	0
5	TOTAL STAGIU ASIMILAT			0	0	0

i Conform [legii 3/1977](#) pentru acordarea sporului de vechime, 3 luni ptr un an întreg de grupa 2 și 6 luni pentru 1 an întreg de grupa , până în aprilie 2001, sunt necesari minim 5 ani de grupa 1 sau grupa2. Începând cu 1 aprilie 2001 vechime suplimentară se acordă pentru fiecare an realizat în condiții deosebite sau speciale.

- **3 zile CFP** (VEZI RAND 4 DIN CARNETUL DE MUNCĂ)

TOTAL stagiul de cotizare realizat (a+b+c+d): 36 ani, 05 luni si 12 zile;

PUNCTAJUL REALIZAT

Punctajul realizat reflectă fructificarea tuturor categoriilor de venituri pentru care s-a plătit și reținut CAS și a beneficiilor rezultate din prevederile legale în vigoare.

Tabel Nr. 6

Nr. Crt.	Proveniența Puncte	Cuquantum
1	Studii Superioare	0,00000
2	Serviciul Militar Obligatoriu/ M.A.N.	0,00000
3	Pensie de Invaliditate	0,00000
4	Puncte Conditii Gr 2	0,27443
5	Puncte Conditii Deosebite	0,00000
6	Puncte Conditii Gr 1	0,00000
7	Puncte Conditii Speciale	0,00000
8	TOTAL Puncte Conditii Grele	0,27443
9	Pensie Suplimentara 2%	0,28589
10	Pensie Suplimentara 3%	1,92296
11	Pensie Suplimentara 5%	0,75554
12	TOTAL Pensie Suplimentara	2,96438
13	Punctaj TOTAL	69,10334
14	Punctaj Mediu Anual	2,12082

i Punctajul Mediu Anual este cel care va fi trecut pe cuponul de pensie și va fi înmulțit cu valoarea actualizată an de an a punctului de pensie rezultând valoarea brută a pensiei.

TABEL VALORI NUMERICE ANUALE

Tabel Nr. 7

An	PUNCTAJUL ANUAL	PENSIE SUPLIMENTARĂ	MAJORARE GRUPE	TOTAL PUNCTE	Punctaj Med. Anual	Valoare lei
1980	0,17410	0,02437	0,00000	0,19847	0,00609	6,70
1981	0,63803	0,08932	0,00000	0,72736	0,02232	24,56
1982	0,62178	0,08705	0,00000	0,70883	0,02175	23,93
1983	0,60814	0,08514	0,00000	0,69328	0,02128	23,40
1984	0,00000	0,00000	0,00000	0,00000	0,00000	0,00
1985	0,00000	0,00000	0,00000	0,00000	0,00000	0,00
1986	0,09170	0,01926	0,00000	0,11095	0,00341	3,75
1987	0,54692	0,11485	0,00000	0,66177	0,02031	22,34
1988	0,64769	0,13601	0,09442	0,87812	0,02695	29,65
1989	0,78825	0,16553	0,18001	1,13380	0,03480	38,28
1990	0,74147	0,14829	0,00000	0,88976	0,02731	30,04
1991	1,00398	0,14261	0,00000	1,14659	0,03519	38,71
1992	0,96716	0,12801	0,00000	1,09517	0,03361	36,97
1993	1,02760	0,13359	0,00000	1,16119	0,03564	39,20
1994	1,16626	0,15161	0,00000	1,31788	0,04045	44,49
1995	1,22132	0,15877	0,00000	1,38009	0,04236	46,59
1996	1,40886	0,18315	0,00000	1,59201	0,04886	53,75
1997	1,51501	0,19695	0,00000	1,71196	0,05254	57,80
1998	1,87936	0,24432	0,00000	2,12368	0,06518	71,69
1999	1,89472	0,32991	0,00000	2,22463	0,06828	75,10
2000	1,99092	0,33846	0,00000	2,32938	0,07149	78,64
2001	2,36359	0,08717	0,00000	2,45076	0,07522	82,74
2002	2,31890	0,00000	0,00000	2,31890	0,07117	78,29
2003	2,22657	0,00000	0,00000	2,22657	0,06833	75,17
2004	2,26586	0,00000	0,00000	2,26586	0,06954	76,49
2005	2,28747	0,00000	0,00000	2,28747	0,07020	77,22
2006	2,18571	0,00000	0,00000	2,18571	0,06708	73,79
2007	2,04800	0,00000	0,00000	2,04800	0,06285	69,14
2008	1,99403	0,00000	0,00000	1,99403	0,06120	67,32
2009	1,99064	0,00000	0,00000	1,99064	0,06109	67,20
2010	1,97340	0,00000	0,00000	1,97340	0,06056	66,62
2011	1,87967	0,00000	0,00000	1,87967	0,05769	63,46
2012	1,85102	0,00000	0,00000	1,85102	0,05681	62,49
2013	1,78235	0,00000	0,00000	1,78235	0,05470	60,17
2014	1,72033	0,00000	0,00000	1,72033	0,05280	58,08
2015	1,62523	0,00000	0,00000	1,62523	0,04988	54,87
2016	1,44060	0,00000	0,00000	1,44060	0,04421	48,63
2017	1,25403	0,00000	0,00000	1,25403	0,03849	42,34
2018	1,12926	0,00000	0,00000	1,12926	0,03466	38,12
2019	1,07736	0,00000	0,00000	1,07736	0,03306	36,37
TOTAL 1	54,34730	2,96438	0,27443	57,58612	1,76735	1944,08380
1,2	Indice corecție, cf. art. 170			11,51722	0,35347	388,81676
TOTAL 2				69,10334	2,12082	2332,90056



Coloana "Valoare lei" cuprinde aportul fiecărui an la total pensie în lei , practic se poate revedea "puterea de cumpărare" a salariilor pe toată perioada de activitate raportată la salariul mediu brut pe economie

GRAFICE EVOLUȚIE PUNCTAJE ANUALE

Grafic Nr 1: Contribuție anuală la total pensie (Coloana 6 din Tabel nr. 7)

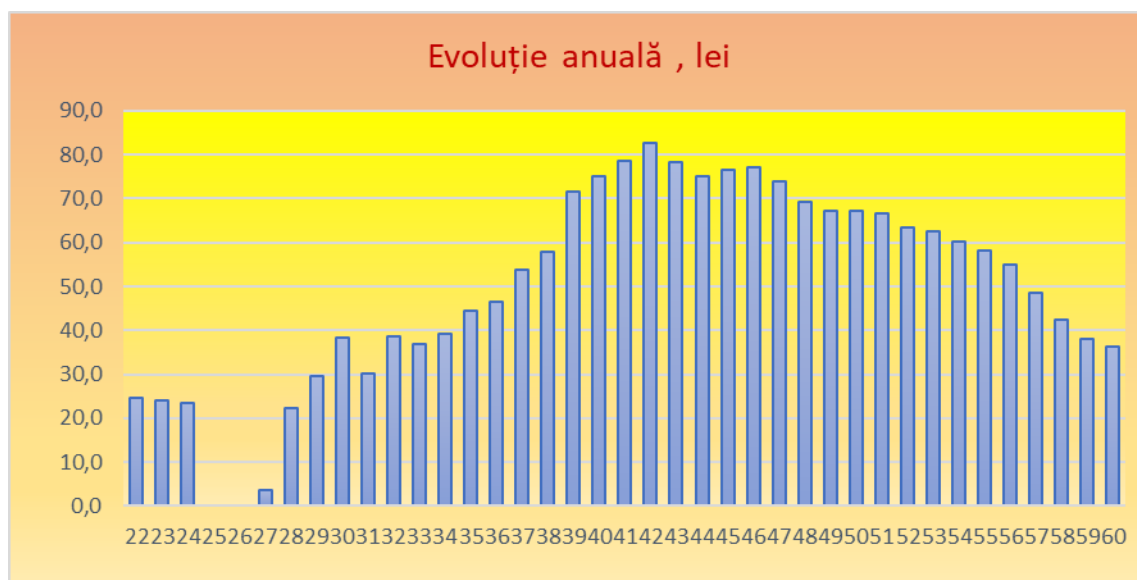

Valoarea cea mai mare corespunde anului 2001

Grafic Nr 2: Evoluție punctaj anual

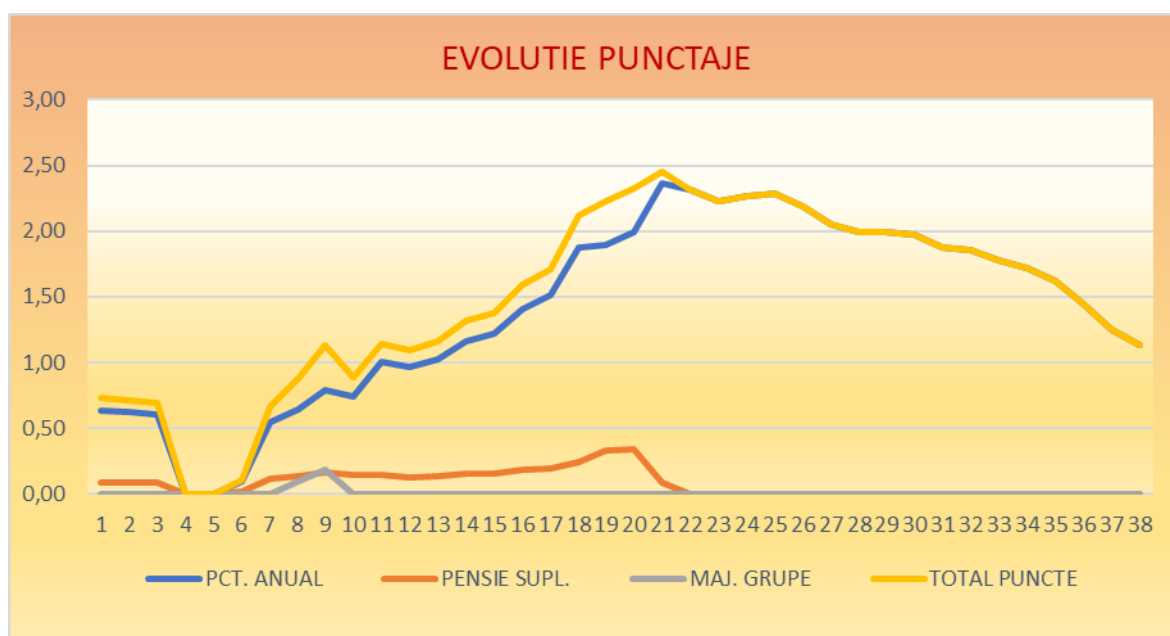

Din 01.04.2001 nu s-a mai reținut, conform legii, contribuția pentru pensia suplimentară;

FISCALIZARE PENSII

- EFECTE ALE LEGISLATIEI CURENTE ASUPRA PENSIEI:

Pensionarii cu venituri din pensii care depășesc 2000 lei sunt contribuabili ai sistemelor de asigurări sociale, începând cu 1 ianuarie 2017. [conform art. 296³ lit. d) din Codul Fiscal, astfel cum a fost modificat prin OUG 117/2010, denumit în continuare Codul Fiscal 2011] Casa Națională de Pensii și Alte Drepturi de Asigurări Sociale, prin casele județene de pensii, și entitățile care plătesc venituri din pensii, calculează, rețin, plătesc și, după caz, suportă, potrivit prevederilor legale, impozit de 10% pentru veniturile ce depășesc 2000 lei. [conform art. 296³ lit. f) pct. 4 și 5 din Codul Fiscal 2015 actualizat];

FISCALIZARE PENSIE LIMITĂ DE VÂRSTĂ 2019

Tabel Nr. 8

Nr. Crt..	Valori fiscalizare	sume
1	Valoare Bruta Pensie	2332,90056
2	Valoare supusa CASS 10%	0,00000
3	CAS 10% reținut	0,00000
4	Valoare supusa impozitului de 10%	332,90056
5	Impozit 10% reținut	33,29006
6	Total Venit reținut	33,29006
7	Valoare Neta Pensie	2299,61

VALOARE NETĂ PENSIE = 2300 Lei;

5.CONCLUZII: Din procesarea datelor și informațiilor au rezultat următoarele:



- + Adeverința cu salariul de bază din perioada 01.04.1992-01.04.2001 este necesară deoarece
- + Dacă ati avut munca prestata pe timpul noptii...
- + Veniturile realizate din ore suplimentare și munca în acord sunt necesare pentru că.....
- + Deoarece ati realizat un stagiul contributiv mai mare decât stagiul complet de cotizare se poate accesa pensia anticipată parțială.
- + Valoarea cea mai mare a pensiei la limita de vârstă se va putea accesa
- + Alte asemenea.....

PENSIILE ANTICIPATE

Deoarece îndepliniți condițiile de accesare a pensiei anticipate parțiale , întru-cât aveți mai puțin de 5 ani până împlinirea vârstei standard de pensionare (vezi tabelul nr. 1) și de asemenea ați depășit stagiul complet de cotizare cu peste 3 ani se poate accesa din 24.06.2019 această formă de pensionare.

Tabel 1.1

CONDITII	DATE/ANI
Pensionare Anticipată posibilă din	24.6.2019
Stagiul Complet de Cotizare:	32 ani 7 luni
Vârsta Standard de Pensionare	62 ani 2 luni
Reducere vârstă de pensionare cu	0 ani 0 luni
Vârsta Standard Redusă de Pensionare:	24 iunie 2024
Accesare pensie din	24 iunie 2019
Procent de diminuare	21,00 %
Valoarea punctului de pensie 2019	1100 Lei
Valoarea Indicelui de Corecție 2019	1,2

Deoarece nu avem stagiul de cotizare asimilat, pensia anticipată parțială se va calcula direct din punctajul rezultat mai sus si

Valoarea din care se scade penalizarea : $2332,9 - 21\% = 1842,99$ lei

FISCALIZARE PENSIE ANTICIPATĂ PARȚIALĂ

Tabel valori numerice proces de fiscalizare pensie

Tabel Nr. 8.1

Nr. Crt..	Valori fiscalizare	sume
1	Valoare Bruta Pensie	1842,99144
2	Valoare supusa CASS	0,00000
3	CASS 10% Reținut	0,00000
4	Valoare supusa impozitului de 10%	0,00000
5	Impozit 10% Reținut	0,00000
6	Total Venit Reținut	0,00000
7	Valoare Neta Pensie	1842,99

VALOARE NETĂ PENSIE = 1843 Lei;



6. RECOMANDARI:

- ✓ Premiile si al 13 salariu nu fac parte din baza de calcul decât dacă se demonstrează că s-a plătit pensie suplimentară si pentru aceste sume, urmare nu sunt incluse in acest calcul.
- ✓ Valoarea pensiei pentru limită de vârstă calculata din 01.09.2019 va fi 2683 lei iar valoarea netă a pensiei anticipate parțiale va fi de minim : 2108 lei ;

7. PRECIZĂRI

PREZENTUL CALCUL ARE LA BAZA PREVEDERILE LEGALE ÎN VIGOARE PENTRU EXPERTIZA REALIZATĂ IAR VALORILE REZULTATE SUNT CONFORME CU DATELE ȘI INFORMAȚIILE PRIMITE.

www.pensiata.ro utilizează datele cu caracter confidențial numai pentru scopul pentru care au fost primite.

În final țin să vă felicit pentru întreaga carieră și pentru că ați ales serviciile dezvoltate de www.pensiata.ro în același timp va asigur de ajutorul meu pentru orice problemă legată de pensionare.

Cu respect si considerație,

Expert Independent
COVACIU IOAN

calcul@pensiata.ro ,

www.pensiata.ro