145 DIÁRIO de Notícias

Século XIX 1876

N.º 1—1.º ANNO—1876 | CADA NUMERO 20 RÉIS | QUARTA-FEIRA 11 DE OUTUBRO

DIARIO DE NOTICIAS

Preços da assignatura:—por mez, no Funchal, 480 rs.—fóra do Funchal, 600 rs.—Annuncios: 40 reis a linha; publicações no corpo do jornal, 60 rs. a linha. A correspondencia deverá ser dirigida ao escriptorio da redacção e gerencia, Ponte do Cidrão n.º 3.

A's pessoas a quem enviamos este numero do nosso jornal pedimos-nos dispensem o favor da sua assignatura.

O DIARIO DE NOTICIAS

O titulo d'esta folha revela a suas modestas aspirações.

Tambem denuncia que ella é a indole da que com este titulo em Lisboa se publica, e que tomámos por modêlo.

Chegava-a ser urgente que alguem tomasse a iniciativa de fundar um diario nestas condições. Uma terra da importancia da Madeira tinha direito neste melhoramento, e, o que mais é, tinha necessidade d'elle.

Os habitantes da terceira ilhade do reino tinham direito a andar á par dos acontecimentos, recebendo por uma publicação imparcial e circumspecta as noticias quotidianas.

Os diarios noticiosos, quando não tragam outras vantagens, prestam sempre pelo menos um bom serviço: matam, em relação ás noticias até onde chegam, a bisbilhotice do soalheiro, que mitas vezes exagera, ou inverte, ou deturpa factos.

Não nos circumscrevemos aos factos locaes. Pelos paquetes que quasi todos os dias tocam no nosso porto, ou por communicações telegraphicas, podemos informar os nossos leitores dos acontecimentos mais notaveis de outros paizes.

Verdadeiro serviço prestam tambem as gazetas diarias na promptidão do annuncio. A cada passo viamos percorrendo as ruas do Funchal distribuidores de annuncios avulsos, o que era um encargo pesado para os annunciantes. É obvio que a demora de um dia em annunciar o genero exposto á venda, por exemplo, pode importar grave prejuizo tanto para o consumidor, como para o negociante, de grande ou de pequeno tráfico.

As novas comarcas d'esta ilha, cuja importancia de dia para dia cresce, contam já hoje um pessoal assaz importante e numeroso. Tanto para o bom andamento dos negocios publicos como para os particulares, é de mais vasto alcance do que á primeira vista pode parecer o estabelecimento de communicações diarias, pela noticia e pelo annuncio, entre o Funchal e essas povoações. E não são só as cabeças de comarca os unicos pontos fóra da cidade a que pode ser proveitosa uma folha diaria.

Desejosos de tornar esta publicação util e agradavel, pugnaremos quanto em nós couber pelos interesses d'esta povoação, e conforme o espaço de que em cada numero podermos dispor, abriremos varias secções, onde alguns cavalheiros illustrados, que nos honram com a sua collaboração, publiquem artigos scientificos, religiosos, agricolas, romances, poesias, &c.

Contamos que o publico madeirense dará a esta empreza benevolo acolhimento e efficaz auxilio.

FUNCHAL 10 DE OUTUBRO

O assumpto do dia é a CRISE AGRICOLA.

O sr. governador civil, tendo recebido do sr. dr. Camara a carta que foi impressa e distribuida ultimamente nesta cidade, convidou, e reuniu nas salas do seu palacio differentes cidadãos, sem distincção de côres politicas, dos que teem os seus interesses mais vinculados á esta terra, ou que, por outro qualquer motivo, s. ex.ª entendeu que estavam no caso de concorrer para o bem d'ella, pelo menos, com o seu voto ou com o seu conselho.

O sr. governador civil, falou da gravidade da situação, attento o estado em que o philoxera vai deixando as nossas vinhas, e convidou os circumstantes a apresentarem seus alvitres para combater a crise imminente.

O sr. dr. Camara propoz que se ensaiassem differentes culturas, e com especialidade que se plantassem amoreiras, para alimentação do sirgho,—nos logares onde

FOLHETIM DO DIARIO DE NOTICIAS

VANTAGENS DOS COXOS

Nesta terra, onde não ha certos, chama-se *cocho* ao cylindro de madeira onde as abelhas fabricam o mel: ora pois, de um *coxo da Madeira* ha toda a razão para se esperar muita doçura.

Nos engenhos de assucar tambem se chama *cocho* a uma peça onde se recebe o sumo da canna expremida: *mas doguras!*

Depois, *coxo*, parece sensisim o masculino de *coxa*. Não digo que isso seja tambem causado grande doçura; mas os cozinheiros, pelo menos, quando querem fazer bons *beefs*, preferem-nos sempre de carn da *coxa*.

E' tão bom o *coxo*, que apezar de tanta doçura, até é um bom adversario, isto é, um adversario de respeito; e o proprio David, com todo o seu poder, temia-os a ponto de prometter uma recompensa a quem o libertasse d'aquelles adversarios temiveis.

O *cocho* é onde se levanta cal, com que se levantam edificios fortes; de modo que, sem o *cocho* nem sequer se firmaria com segurança pedra sôbre pedra.

Dir-me-hão que tambem se chama *cocho* ao logar onde comem os cavallos. E' verdade. Mas, como tudo neste mundo é relativo, até o cocho do cavallo, em relação ao cavallo, é a melhor cousa que elle conhece; assim como o é para os passaros engaiolados o *cochinho* d'elles.

E que é um homem *coxo*?—E' um typo que tem uma perna encollhida. Ora, neste mundo ninguem pode andar sempre de perna tesa; e se ha-de a gente andar a encolher a perna, feliz d'aquelle que tem o trabalho feito.

Um *coxo* chega onde não chegam os mais; porque elle anda vagarosamente, e de vagar é que se vai ao longe.

Por isso toda a gente busca geito de coxear uma vez ou outra. Quem é que não tem coxeado uma vez na vida? E feliz do homem que tem habitualmente aquillo com que os outros somente isso regallam por excepção.

Quem é verdadeiramente bom, deve necessariamente ser *coxo*; porque cousa boa nunca vem depressa, chega sempre de vagar. E tanto, que os francezes teem este proverbio: «*attendre la boiteaux*», e isto quer dizer—«*esperar a occasião da fortuna*»—a qual não anda se não ao seu *molle molle*.

Se o *coxo* consegue inutilisar completamente o pé tolhido, ganha ainda em encantos; parece-se com as flores que teem um pé só.—As aves, as innocentes aves, por um instincto de elegancia, tambem descançam sôbre um só pé, escondendo o outro debaixo das suas pennas.

Ganha em encantos, e aproxima-se mais da perfeição, que está na *unidade*. Se percorrermos a escalla zoologica, desde o infusorio até o rei da creação, veremos que quanto mais aperfeiçoada e mais nobre é a especie, menor vai sendo o numero de pernas do individuo. Desça-se do bipede ao quadrupede e d'ahi até a centopeia; comparem-se todos os elementos da escalla ascendente desde a centopeia ao ser humano; e conhecer-se-ha que, se tivesse de haver algum animal mais perfeito do que o homem, esse necessariamente havia de ter um pé só!

Por isso talvez é que os poetas plantaram as coreias com uma só extremidade.

E tanto neste ponto a unidade é o desiderandum, que, na exacta linguagem do povo, para se significar o vigor, e para galar aquellas duas columnas sobre que assenta o corpo hum ano, é do singular que se usa, e diz-se: *boa perna!* Isto é assaz significativo.

«Como no decurso do tempo tudo se altera e transmuda, dentro e fora de nós, o Diário de Noticias não podia deixar de obedecer também a essa lei imutável do progresso. De pequenino que era, no formato, tornou-se grande; de indiferente aos sucessos políticos, fez-se interessado na marcha dos negócios públicos por entender que essa indiferença era menos plausível no foro cívico e, em muitos casos, seria um crime de leso-patriotismo e de lesa-humanidade».

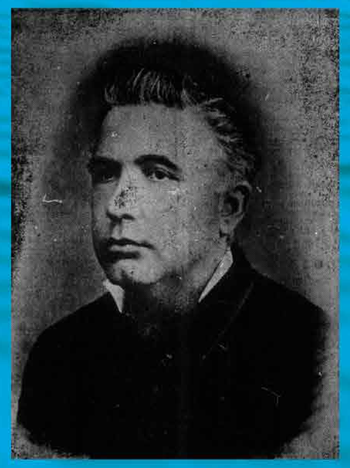

Cónego Alfredo César de Oliveira
Fundador e primeiro director do DN

DIÁRIO de Notícias

145 DIÁRIO de Notícias

Século XIX 1895

DIARIO DE NOTICIAS

XX ANNO — PREÇO DA ASSIGNATURA: FUNCHAL—Rs. 250 réis; trimestre, 750 réis; semestre, 1,500 réis. Fóra do concelho—Rs. 300 réis; trimestre, 900 réis; semestre, 1,800 réis. Africa e Brasil—semestre 2,000 réis, moeda forte. Numero avulso, 20 réis. — PROPRIETARIO E DIRECTOR—TRISTÃO V. T. B. E CAMARA. Funchal, Sexta-feira 11 de Outubro de 1895. — PREÇO DAS PUBLICAÇÕES: ANNUNCIOS—Cada linha, 30 réis; repetições, 20 rs. Communicados: cada linha 40 réis; annuncios permanentes, 1.ª e 2.ª paginas 60 réis na linha. Os escriptos medicos, sobre os não publicados não serão restituidos. — N.º 5:589

Assumptos Geraes

O nosso anniversario

O Diario de Noticias entra hoje no vigesimo anno da sua existencia.

Decorrem annos de um labutar incessante, dia a dia, no vasto campo da imprensa representam uma somma de soffregos, de trabalho, de lutas politicas-sociaes, de labor intellectual e moral que só luta pode avaliar quem, como nós, se alistou directamente, com todo o enthusiasmo de um rapaz e toda a vivacidade de um crente, na milicia gloriosa de jornalistas, onde tambem nos alistaram outros do pelo competidor os trophéos da victoria e que nos feriram dos barcos.

Não é o caso dessa longa campanha nos encontrarmos ainda na humilde situação de soldado raso, braço despido das galhardias do commando, posto desprezo das vestes e crachás, sim a porque bastamos dotado de cumprir a nosso dever profissional, marchando na vanguarda, expostos ao balas dos adversarios e aos revezes da sorte: é que nas grandiosas lições do progresso—e da civilisação, que se manifestam em formas da sciencia e do talento, a nossa modestissima organisação não nos tem permittido assistir facanhas que nos dicos jus ao lugar dos honorificos.

Mas, pelo menos não é vilesa. E quando nos arremessa da imprensa, onde lutamos ha cinco lustros, se passar em revista a herosa legião dos combatentes e se dos pela falta de nossa unidade, hão de encontrar-nos morto no nosso posto d'honra com as armas na mão.

Um sacrificio de raça dico em dia que para se aquilatar o grau de civilisação de um povo bastava comprehender a sua literatura. Esta asserção tem sido repetida e confirmada tantas vezes, que passou a ser axiomatica.

Chegou a um paiz cuja historia e cousas vos sejam desconhecidas, consultar as suas obras literarias e scientificas, se lido simplesmente as seus jornaes e ficaria embasbacado o caracter, as virtudes e a civilisação deste povo.

A imprensa periodica é hoje uma das mais egregias instituições: constitue é a mais sensata das sciencias e das artes, a mais elevada tribuna da publica, o mais forte baluarte da liberdade, a mais poderosa alavanca do progresso moderno, e lego uma universal da fraternidade dos povos.

Imaginae por um momento a possibilidade da restauração dos tempos barbaros, sob o regimen feroz da sua Nora, de um Domiciano ou de um Caligula e que um tyranno dessa especie mandasse destruir os prelos e suppriminr todos os jornaes.

Pois bem, todas as tyrannias da terra seriam impotentes para realisar este monstruosidade—porque a imprensa está identificada com todas as instituições sociaes, satisfazendo a mais imperiosa necessidade da natureza humana—a transmissão do pensamento.

Como a phenix fabulosa, a imprensa renasceria das proprias cinzas.

Como o verbo dos primitivos apostolos, refugiados nas catacumbas, virta clandestinamente emocionar a alma popular e fazer baquear os seus thronos de ferro e despotas mobilos.

A idea é como os gases, não se soffre em comprimir. Tirae a cabeça a uma valvula e ella rebentará, tire-se-lhe o jornal, e a sua colera sagrada hade explodir como a bomba do dynamite.

A imprensa é o Prometheu moderno, revestindo mil formas, ao serviço de todas as ramas da actividade social: a religião, a moral, a sciencia, a industria, o commercio, as bellas artes fazem d'ella a sua cathedra e o seu palanque.

POLHETIM

IMPRESSÕES DA ILHA DA MADEIRA

V

O navio balançava-se, elegante, sobre a doce gymnastica do oceano. A terra ia desapparecendo e por todo que alcançava a vista nada vinham além do gaseosos e azulados. Tristes, mas grandiosos, se apodera: A magnitude do panorama infinita trasbuca, a philosophia, por mais infinida tristeza, a não podia dissipar-nos a impressão esmerada do coração que em presença do infinito dos mares e dos ceus.

A agua, d'um azul escuro e uma transparencia de anilina em volta de ave ao

Protectora de fraco e da opprimido, desembainha a espada de direito e fez sentinella ao santuario da justiça e da liberdade.

Se por vezes tem desfalecimentos de dever e culpam de justiça, é que portanto é explorar das cousas humanas, onde nada ha nascendo ao erro e á fragilidade.

Alempanda sejas tu, o sublime invenção de Gottemberg!

Ha decorrere annos que a imprensa funcionamos dos um grande passo na senda do progresso, fundando-se n'esta cidade o primeiro jornal diario.

Chamou-se esto, como ainda se chama, *Diario de Noticias*; os serviços que elle poderá ter prestado á causa publica, não nos compete a nós mencioral-os. A esta obra ahi está nas proprias columnas; o que a julgará como interesse. Se quiser, porem, apesar do valor d'uma obra pelo favor e sympathia que o publico tem constantemente dispensado ao nosso jornal, devemos confiar que algum valor tem ella, pois jamais lhe faltou a protecção dos seus numerosos assignantes, a cuja benevolencia consagramos indelevel reconhecimento.

Commemorando hoje o nosso anniversario, é impossivel olvidar a personalidade distincta e sympathica do seu illustre fundador, o nosso querido amigo e conterraneo o snr.º conego Alfredo Cesar d'Oliveira, cargo jornalista e orador consagrado, uma das mais ultimas glorias mandemos, actualmente conego da Sé de Evora.

Permitte-nos, pois, o nosso talentoso patricio que em tempo nenhum no dos mais collegas de redacção lhe enviamos d'aqui um cordial aperto de mão, com os protestos da nossa sincera estima pelo illustre fundador deste *Diario*.

Luiz d'O. P. Coelho.

AVISO

Achando-se vago pela morte do ex.mo sr. Robert A. Taylor o lugar do Consul da Dinamarca n'esta ilha o Ministerio dos Negocios Estrangeiros d'aquelle paiz convida as pessoas que pretenderem este logar a apresentarem áquelle Ministerio as suas propostas por via d'este consulado até o fim de novembro proximo.

Funchal, 9 de outubro de 1895.

O gerente do Consulado Dinamarquez na ilha da Madeira,

CHARLES J. COSGREY.

52

A TABACARIA

LA FLOR DE CUBA

Rua do Aljube, 21 e 25

Encontra-se fornecida em grande escala, sem rivalizam as melhores marcas de charutos conhecidos de *Henry Clay, Cipanas, La Hipocrate de Cuba, Villar y Villar, Romeo y Juliete, Partagas*, etc., etc.

Tabaco picado havano *La Legitimidad* e os afamados cigarros *Mebelerios, Richmond e Lefevre.*

Grande desconto por atacado.

80

familia que respeita e adoração. Era um sacrificio o quadro, mas era triste. Uma tristeza admirativa e contemplativa!

Como aquellas aguas, que se cansam a uma profundidade de legua, se agita em tal superficie as ondas d'um vento infinito! Largas sobre rugas se fazem e se dissiparam na superficie do mar. Diriam que monstros d'uma corpulencia enorme se revolviam debaixo das aguas e rebatam o cristal nervoso de cor azulada sob o manto liquido das ondas.

De longe em longe uma composição sua vesta de agua, que a sua compellar volta, conservando a resistencia de ar, desfazia a colera em espuma, que alastrava e morria desapparecia como por encanto. Depois nova combinação se formava, que, como a antecedente, relando se desfazia tambem em branca espuma. E sentia-se mais um sentimento orbular, que faz ná á vista

- contrahem os corações.

Apos por todos os lados, e mar a tendo-se grande e sombrio até onde a vista podia chegar; e mais, ó, a alegrar as ondas, o navio, onde tanto produzia tumultos do arrojo cetapetado de pyramaes, que arrostam, atrevidos, com os poder nacional que de um momento a outro os pode vergar nas mais fazes gigantescas.

E' grande o engenho e poder da nação. Aquella agiomeração de aguas que enchem vallos profundissimos e cobre as montanhas altissimas, é um dos primeiros objectos da natureza de Deus produzido e de phenomenos inexiveis. A cria que quasi que se assusta na contemplação dos quatro e porque dahi-se na impressão d'essas massas liquidas d'uma consequo difficil. E' um abysmo!

O homem, dous entes predilectos marcados da natureza, arrojado e atrevido,

CARLOS LEITE MONTEIRO

MEDICO

Rua do Dr. Antonio Leite Monteiro n.º 3 (antiga Carne Azeda) com entrada pela rua do Torreão n.º 21.

Consultas das 9 1/2 de 11.

142

Creada

Precisa-se d'uma dando boas informações.

N'este escriptorio de diz.

ANANAZES

Vendem-se á rua da Carreira 68.

56

TRENS

De hoje em diante será augmentado no horario de trens entre a Entrada da Cidade e o Gorgulho, uma viagem ás duas horas da tarde.

57

VENDA DE BENS E PREVENÇÃO

Vicente José Gonsalves, morador á levada de Santa Luzia, vende os seus bens que possue n'esta cidade, para satisfazer dividas contrahidas na constancia do primeiro matrimonio; e como seu filho Vicente Julião Gonsalves, tem a possibilidade na quarta parte das dividas, previne a qualquer pessoa que não transija com o dito seu filho para que não venha a ser prejudicado.

Funchal, 10 d'outubro de 1895.

VICENTE JOSÉ GONSALVES.

60

CASA MOBILADA

Alugo-se uma com jardim no sitio da Penitalia.

N'este escriptorio se diz.

63

Secção Noticiosa

Anniversarios

Fazem hoje mais ou ás.mos ac.tes:

D. Firmina d'Ornellas Santos.

D. Mathilde Firmina Camacho.

D. Francisca da Betencourt Pestana.

D. Augusta Amelia da Agular Henriques.

E os snrs.:

Tenente Quintino Firmino Machado.

Antonio Henriques Correia de Noronha.

Dr. Bernardo Vieira Pinto d'Andrade.

Luz electrica

Continuamentemos chegar este homem a esta cidade no vapor inglez *Rosita Castro*, Mr. Stanley, engenheiro, que vem tratar dos negocios concernentes á illuminação do Funchal á luz electrica.

Ao nosso bom visinho.

Ao periodico

A camara municipal do Thomar já fechou o contracto para a illuminação da cidade á luz electrica.

EM MADAGASCAR

A' PORTAS DE TANANARIVE—O IMPERADOR DA ALLEMANHA.

Conforme nos participam a Havas, entraram as tropas francezas em Tamatave, capital da ilha de Madagascar, de onde, fugiram já a rainha Ranavalo e o seu primeiro ministro, prevendo a chegada d'aquelles forças.

Os primeiros soldados francezes que, a esta hora, devem ter occupado a cidade malgache são os da columna commandada pelo general Voyron.

O grosso do exercito, sob o commando do general Duchesne, vira depois.

Este official enviou de Andrifia, no dia 27 de setembro ultimo ao general Zurlinden, ministro da guerra, o seguinte telegramma, que vem publicado nos jornaes parisienses chegados hontem:

«Avançamos no dia 23 com a columna Voyron ao encontro Ankarafa, onde o inimigo opunha apenas um simulacro de resistencia. Os Hovas concentram-se agora em Lavalohra, de onde os meus soldados os desalojaram esta manhã com a maior facilidade. Devo encontrar hoje a columna Metzinger no Relanes.

Amanhã marcharei com as duas columnas sobre Babay, um ponto onde ha haver uma certa resistencia.

Excellentes a saude e a disposição do animo das tropas.

Babay fica a 35 kilometros de Tananarive.

GUILHERME II E MADAGASCAR

O correspondente de Berlim para o *Jornal do Porto* diz que o imperador Guilherme escreveu, a propos, com a maxima regularidade, relatorios detalhados da expedição de Madagascar. O imperador allemão passa todos os dias uma hora a *discutir* com os seus officiaes todas as phases da campanha.

Em Madagascar estão dois officiaes allemães para estudar a tactica e os officiaes do novo armamento das tropas francezas, os quaes enviaram ultimamente ao seu visinhorio ao general Hakuke, chefe da casa militar do imperador de Allemanha.

A RELIGIÃO EM ACÇÃO—OBRIGADO INGLEZES

Na tomada de Antibba, que estavam muito bem fortificada, a artilharia inimiga respondeu, pois disse-nos, tirou a artilheria francesa. Mas se alguem ou obra da artilharia que relatamos nos fales, compete a derrota. Chegara a noite. No dia seguinte não havia nas fortificações em ali haver. Tinham fugido.

—Por declaração d'alguns prisioneiros os chefes de exercitos expedicionario francezes sentiram que o maior inglez Graves e alguns outros officiaes seus compatriotas vatão entre os hovas e não quem tem dirigido as suas fortificações, em algumas pontos realmente formidaveis.

Regresso

O Sr. Francisco Anacleto de Freitas e sua m.ª acaba de regressarem dos seus perpetendes na Quinta Grande e em casa no Funchal.

Chuva em Paris

Depois de uma estiagem de 47 dias chovera, finalmente, em Paris, um pequeno aguaceiro, na manhã de hoje bem sólidos.

Os parisienses ficaram contentissimos, e pedem mais.

Cirurgião-mor

O sr. dr. Alfeno Augusto Xavier da Mamede, cirurgião-mor do regimento de caçadores n.º 12, é esperado n'esta cidade no dia 22 do corrente, vindo da capital.

O vapor Funchal

Sabe-se por telegramas que este vapor chegou hontem a Lisboa, pelas 11 horas da manhã.

afundar-se-hia se quisesse equilibrar-se na superficie das aguas, e isto na angustia vita pela aspiração do liquido encontrar a morte. O mar physicamente, vence o homem. Mas este, o quem a esmorea, alem da materia, detem uma força incomparavelmente — impalpavel—que a intelligencia —, tem adelia com esta vencer a força bruta da materia: e se ha lota breve a homem com o mar nova da sucumbir, é certo que com a intelligencia, o homem guiado e homem dominar o mar, e se ha de não só o não conseguir na confiação da vida pela aspiração do liquido encontrar a morte. O mar physicamente vence o homem. Mas este, o quem a esmorea, alem da materia, detem uma força incomparavelmente — impalpavel—que a intelligencia —, tem adelia com esta vencer a força bruta da materia: e se ha lota breve a homem com o mar nova da sucumbir, é certo que com a intelligencia

145 DIÁRIO de Notícias

DIARIO DE NOTICIAS

Redacção, Administração e Officinas:—Rua da Alfandega n.º 8

35.º Anno — N.º 10.654

FUNCHAL—Terça-feira, 11 de Outubro de 1910

Cambios

Compras
Londres.....Cheque..... 4$500
» .....30 dias..... 4$500
Paris.....Cheque..... $218
Alemanha..... $232

Vendas
Londres.....3 dias..... 4$600
» .....30 dias..... 4$600
França.....vista..... $228
Alemanha..... $237

Agios:
Libras $70 | Ouro port. 1½%

O nosso anniversario

A 11 de setembro de 1836 saía a luz o 1.º numero d'este jornal.

Está, pois, a entrar no seu 75.º anno de publicação, primeiro a continuar a sua missão de defensor dos interesses do archipelago, dizendo quasi que tudo o que se passa e o que se faz na organisação administrativa e social da terra.

Impossivel é a sua organisação em cidade do Funchal, attendo-se ao seu desenvolvimento que fez-lhe o diplomatico, desde que a Madeira, pelo seu clima e pelas suas belezas incomparaveis, começou a ser o centro de navegadores e o centro de estudiosos e em geral que lhe dão a nota local, pois que o nosso jornal, sem de parte nenhuma, tem sido o que tem publicado os interesses que dizem respeito a esta terra.

Os caminhos-de-ferro existentes não são armado para a terra, por vontade exclusiva dos poderes publicos, que sem agirem as populações, sem consultarem os interesses da terra, sem ouvirem a voz da imprensa, sem, em fim, o que de outros centros da nossa mesma philosophia que pretendem governar o mundo.

Não obstante o profundo e vivente patriotismo de todos os que se tem occupado da terra, a sua situação, pois, é de uma completa decadencia, e, se, de momento que se tão publicos bem não absolutamente pouco de parte, infelizmente a verdade, que é o que interessa-nos dos interesses d'um diario, é que a situação da terra é de uma miseria e de uma profundo desanimo que se não conhecia, comparado, não pelos dados, mas pelos dados do seu mesmo passado.

Ainda, porém, a colaça que administrativa e social da terra, que o jornal, colaborando sempre para a prosperidade das nossas exclamações, que esperam vencer as inclinações, mas que a independencia toda bello mente que da honra de pôr que o seu por ser, e por a sua independencia, pessoas, quando a consideração dos interesses nos tem de justiça e de amor.

Quando vemos a justiça nos tem sido negada e quando sabemos e como dizem os sabedores de outras terras colaças que o mundo é de quem o quer e sabe o que pode fazer o profundo!

Não estamos em nem nem de reclamação e uma nova epoca historica do nome glorioso Portugal.

Muito que nesse almanaché da capital, que nos tem sido dado ver, não seja gerido do nosso origo e, mesmo, a mais se nos alegra ser rendido, se o estamos com o que se nos tem dado ignoramos isso attempto, não tem nem nem de nem de nem de

145 DIÁRIO de Notícias

Século XX

1938

Ano 63.º — N.º 19.271

DIRETOR: ALBERTO DE ARAUJO

Propriedade da Empresa do Diario de Noticias

Administração, oficinas e redacção: Rua da Alfandega, n.º 9

TELEFONES: Administração 20 — Redacção 21

TELEGRAMAS: NOTICIAS

Editor: O DIARIO

AVENÇA

Diario de Noticias

INDEPENDENTE

O jornal mais antigo e de maior circulação na Madeira

Terça-feira, 11 de Outubro 1938

LISBOA, 10.—O Jornal Oficial da França fixou em 9.000 toneladas o contingente de importação de café de Angola, durante o quarto trimestre de 1938.

UMA DATA

"Diario de Noticias"

62 anos de trabalho e de fé consagrados ás causas vitais da Madeira

O governo eslovaco proíbiu a actividade comunista, nos territorios sob a sua jurisdição

A imprensa romana acusa a França de hostilidade contra a Italia

As negociações checo-magiares prosseguem sem incidentes

A SESSÃO DE TORQUAY de que Winston Churchill e seus amigos e vencedores de Paris-Munich, não ha que gastar as sensaboarias de Chamberlain. O incidente O ministro da guerra inglês Leslie Hore-Belisha e um 1.º Lord do Almirantado, Duff Cooper, demitiram-se para a Câmara dos Comuns.

OBRAS SOCIAIS

O Gremio dos Industriais de Bordados

vai construir um bairro destinado de operarias mais necessitadas daquela industria

O Gremio dos Industriais de Bordados da Madeira, desejoso secundar, de maneira profícua e efeitosa, a obra que o ilustre Chefe do Estado vem realizando, a favor das classes menos abastadas, resolveu, por intermédio da sua direcção, destinar a verba de 200 contos, do Fundo de Previdência Social daquele organismo, para a construção de um bairro de operárias, especialmente destinado a operárias daquela industria, em condições mais difíceis.

Para este fim, iniciou já a direcção do Gremio as investidas diligentes no sentido de adquirir um terreno próprio para a construção do referido bairro, devendo, em seguida, encarregar um arquitecto de organizar o projecto respectivo, que deve ser submetido à apreciação das instancias superiores, com vista ao seu comparticipação do Estado.

Para louvar e este iniciativa da digna Direcção do Gremio dos Industriais de Bordados, que, pela sua envergadura e cómodo social, representa bem um esforço em todo digno, da obra a que o sr. Dr. José Nogueira se propõe a empreender na Madeira, em benefício das classes pobres.

Uma divisão de aspirante naval, visita ainda a ponta de Funchal

Deve chegar ainda hoje ao nosso porto uma divisão da Armada nacional, composta das seguintes unidades: cruzeiros «Vasco Gama», tres contra-torpedeiros e um navio tanque.

Os dois vasos de guerra demorar-se-ão um ou dois dias no nosso porto.

Instituto Nacional do Trabalho

Ao sr. dr. Paulo Gonçalves Jardim Amaro, distinto delegado do Instituto Nacional do Trabalho e Previdencia do Funchal, foram concedidos 30 dias de licença.

Serviços Inter-ilhas entre Lisboa-Funchal

Tem promovido, nestes últimos tempos, grande actividade, os boletins de experiência da ligação interinsular entre Lisboa e Funchal.

Motivo-Ignorado bem já não bolina e divertem horas de dia e da noite, todos com o melhor resultado, o que nos leva a crer que dentro em breve mais serviços aéreos abertos ao público.

Tribunal do Funchal

Licença

Foram concedidos 30 dias de licença ao sr. dr. Augusto Simões Pereira, Juiz da Comarca, devendo iniciar dia 1.º Vara o Delegado do Procurador da República, do Tribunal Judicial desta comarca.

Estreia da Companhia Maria Matos no Funchal

Segundo somos nos jornais de Lisboa, a companhia Maria Matos estreiará no dia 29 do corrente ao nosso Teatro Municipal, onde cairá em cena, por 3 dias, dando sequencialmente interpretações, sempre com peças novas.

Dr. Rodrigues d'Oliveira

O nosso prezado amigo e muito apreciado colaborador, sr. Dr. João José Maria Francisco Rodrigues d'Oliveira acaba de ser distinguido pelo Instituto de Estudos Universitários do Rio Grande do Sul (Brasil), com a nomeação de seu sócio correspondente.

Por mais esta honrosa distinção, que se junta a muitas outras, congratulamo-nos com o prestigioso colaborador desta folha.

Major Courtenay Shaw

Acompanhado de sua esposa, regressou, ás suas chagas, ao aeroporto, no paquete «Orquesta Costa», o sr. major Courtenay Shaw. Nosso grande do Cruz Blanda.

A Sua Ex.ª o «Diario de Noticias» apresenta, os seus respeitosos cumprimentos.

Dr. Coutinho Gorjão

Foi nomeado, ás provas para adjunto e director dos diarios ordinarios o sr. dr. Augusto Coutinho Gorjão, por cujo mérito lhe saudamos os nossos sinceros parabens.

O novo Administrador da Casa da Moeda

O sr. major José João Pinto da Cruz Azevedo que, como o nosso jornal noticiou, foi nomeado Administrador da Casa da Moeda, é engenheiro industrial e pertencerá ao gabinete ministerial do presidente do ministerio Dr. Salazar Pais.

Trata-se de um oficial de grande prestigio, que tem feito não somente a sua classe, mas ainda a Nação, pela sua inteligencia e de cultura.

Mala de Lisboa

Pelo «Lima» e «Monsinho», vieram ontem muitos sacos correio e encomendas postais.

Calcetamento de estradas

Prosseguem com grande actividade os trabalhos de calcetamento, ordenados, realizados nas importantes empreitadas postas ultimamente a concurso pela Junta Geral do Distrito.

Vapor "Anselm"

Em viagem de Cuxi à capital do nosso porto no dia 10 do corrente, o paquete inglês «Anselm», da Companhia Inglesa «Elder Lamm» Latrobe e Liverpool.

Tem trabalho logo em 1.º e alguns da 3.ª classe.

Deputados madeirenses

A propósito da propaganda que vai iniciar-se em todo o país do acto eleitoral dos deputados á Assembleia Nacional, o nosso colega «Diario de Noticias», de Lisboa, publicou, nos seus numeros de 2 e 8 do corrente mês, os retratos dos illustres madeirenses nossos queridos amigos sr. Drs. Jayme Duque, Alvaro Pavão Pinto.

Centro de Estudos Nacionais

Conferencias

Por não estarem ainda concluidas as obras da Sala do Abrigo, que tem de servir de auditorio do Centro de Estudos Nacionais, o Director do mesmo organismo resolveu adiar por mais alguns dias a inauguração da série de conferencias marcada para 16 do corrente.

Oportunamente anunciaremos a data definitiva da abertura dos trabalhos do Centro de Estudos, que será consolidada por uma notável conferencia do sr. dr. J. J. Rodrigues de Oliveira sobre a personalidade histórica de Alves de Carvalho, primeiro daquela agremiação cultural.

Na Inglaterra

A desmobilização

LONDRES, 10.—O ministro do Ar mandou lançamos outros 4 mil e pessoal auxiliar da aviação, que havia sido chamado ás fileiras em fim de Setembro último.

Sólos do Desemprego

Na Repartição de Finanças ingressaram ha já alguns dias os sólos do «Desemprego», das taxas referentes a 20[illegible].

Tal facto, que ha mesmo tornado já chegado pela maio de outubro e que hoje ocupam atendidos *se restabelece por parte do público.*

Marinha de Guerra

Foi anunciado sagar para o Funchal um contra-torpedeiro, que deve chegar ao nosso porto ainda esta semana.

Na Inglaterra

O empréstimo de trinta milhões de libras

LONDRES, 10.—Chegaram a esta cidade tres representantes do governo chinês, que vieram tratar de negociações de trinta milhões de libras solicitadas pela Chave-Estrangeira para a sua reconstrução económica.

Sobre este empréstimo e chefe do governo declarou lord Cecessa que a Inglaterra adiantará desde já 10.000.

A missão do Lord Mayor de Londres

LONDRES, 10.—O Lord Mayor de Londres, Sir Harry Trychard acaba de chegar, com destino a Praga, onde vai investigar a situação das vítimas pelo ataque da aviação ao fundo da cidade de Ostrava.

Do mesmo sítio seguiram alguns oficiais superiores da Legião Britânica, que vão fornecer a polícia aos refugiados.

Reos dos acontecimentos de dia 29

LONDRES, 10.—Verificou-se em Londres, na tarde de ontem, a reunião do grande Legião Nacional de Ex-Combatentes, ao mesmo tempo, a chamada dos reservistas que ainda não tenham dos reservistas, que ainda não tenham dos reservistas, que ainda não tenham dos reservistas,

145 DIÁRIO de Notícias

Século XX

1966

O JORNAL MAIS ANTIGO E DE MAIOR CIRCULAÇÃO NA ILHA DA MADEIRA

Diário de Notícias

INDEPENDENTE

Quarta-feira, 11 de Outubro de 1966

Director: Alberto de Araújo

LISBOA, 10 — Portugal protestou oficialmente junto do governo dinamarquês, por motivo da intervenção dos delegados da Dinamarca na Comissão dos 24, na Angola, onde abusou a política portuguesa nos seus territórios africanos. — C.

O ILHÉU DE CÂMARA DE LOBOS constitui a primeira alínea do programa de promoção social comunitária

que vai ser executado nesta ilha pelo Ministério da Saúde e Assistência

«Diário de Notícias»

13 «Diário de Notícias» início hoje o seu 91.º ano de publicação.

Lançamento do novo submarino português «ALBACORA»

LISBOA, 10 — O navio-escola Almirante Gonçalo Velho, da Marinha Mercante do Estado, regressou recentemente de Jeddah, onde esteve a fazer uma viagem de instrução, que teve por objectivo precisamente ajudar os camaradas da terra, especialmente os mais carenciados, a tomar consciência das suas responsabilidades e recursos potenciais, e a adquirir a coragem de se organizarem, de modo a poderem desenvolver-se em clima acelerado e de forma original.

O Programa de Promoção Social Comunitária está empenhado em chamar tais responsabilidades e recursos, participando-lhes os meios de ultrapassarem os obstáculos com que deparam no seu desenvolvimento, disciplinadamente e sem violência, mas antes na informação eficaz entre os serviços públicos e a própria população, preparando-a para bem utilizar os recursos que lhes são oferecidos, e ainda ensinando-a a bem dispor-lhes para que correspondam, sem violência, aos estímulos das autoridades.

A primeira alínea do Programa a construir pela Câmara de Câmara de Lobos, onde vivem 1 000 pessoas, é a construção de apeiros e adaptação melhorada e seja situação tenderá certamente a agravar-se segundo a lei de «lente-ma-ma» e «lente-ma-ma» e «ma» intervenção adequada de se verifique a tempo agravamento.

O programa para a Ilha da Madeira, que se pretende poder ser iniciado ainda este ano, visa, a para tanto, terá que actuar em certas frentes: a educação e alimentação dos criançãs, a formação de hábitos de conformação e organização das economias familiares, a formação doméstica das mulheres e a formação de hábitos de meio escolares e profissionais, etc.

A MONTAGEM DOS SERVIÇOS

A fim de preparar a realização do Programa de Promoção Social Comunitária e montar os respectivos serviços, ser-

(Continua na 4.ª página)

NOVA ORLEANS (AP-EP) — Vista impressionante do porto de Nova Orleans, na zona dos molhes do Rio Mississipi, assolada por um violento acidente provocado pela explosão de um navio cisterna de oxigénio e líquido.

Por sugestão de MacNamara

RENOVAÇÃO DA FORÇA AÉREA da Alemanha Federal

BONN, 10 — O secretário de Estado norte-americano da Defesa, MacNamara, teria sugerido ao ministro da Defesa da Alemanha Ocidental comprar 100 aviões «Phantom» para a Força Aérea, o que traria não a equipar a força de cinquenta aviões de Bundesrat) com figurantes de «Phantom» e «Starfighter» e a informação federal ar-

O «Starfighter» é um aparelho muito delicado para poder garantir uma resposta imediata, caso pois que os limites da Alemanha Ocidental

(Continua na 5.ª página)

JORNAIS FRANCESES MANIFESTAM A CONVICÇÃO DE QUE

O CAMPO DE MERCENÁRIOS teria sido organizado pelo próprio Mobutu

DESCOBERTO RECENTEMENTE EM FRANÇA

PARIS, 10. — A imprensa francesa dedicou grande atenção à descoberta recente, nas cidades da Superfície Ocidental da Guiana, que Portugal, Bélgica e Inglaterra, de um campo de mercenários, experimentado quarenta pelo Poder francês no Chadeiau, no departamento de Ardeche, e dis-

(Continua na 5.ª página)

A visita a Lisboa do Almirante Glutterbuck

LISBOA, 10 — O Almirante Glutterbuck, Adjunto de Estado Maior da Armada, que esta oficial a Lisboa, estiveram hoje com o Ministro da Defesa e Chefe do Estado Maior da Armada. — L.

DOCUMENTOS DE VALOR DUVIDOSO

Para provar os ligações entre Franco e o Governo português publicou-se uma fotografia, tirada a Francisco de Andrade, ao lado do Ministro do Ultramar, Adriano Moreira, em 1961, durante

(Continua na 5.ª página)

LEVAR HANOI A NEGOCIAR A PAZ

-objectivo de Johnson nas conversações com Gromyko

WASHINGTON, 10. — O presidente Johnson encontrou-se esta noite com o ministro dos Negócios Estrangeiros soviético, Andrei Gromyko, no gabinete do Presidente, na Casa Branca, e conferiu-se em seguida sobre as relações entre as duas potências e a guerra no Vietnam.

Não há, entretanto, qualquer indício de que o Governo americano esteja disposto a mudar a sua política de «ir até o fim» na guerra no Vietnam.

Ainda no sábado, Gromyko tinha feito um apelo aos líderes para a convocação da conferência de Genebra, como meio de conversações de paz no Vietnam.

Os círculos que dizem conhecer as importantes perante a atitude de Moscou, está pronto a cooperar com Washington para conseguir a «cessação» da guerra no Vietnam, para a guerra «pronta e adequada» e «adequada» e «aceitável» e «aceitável» e «aceitável

145 DIÁRIO de Notícias

Século XX 1974

DIÁRIO DE NOTÍCIAS

DIRECTOR: J. M. PAQUETE DE OLIVEIRA

Sexta-feira, 11 de Outubro de 1974 — ANO 99.º — N.º 32 729 — Preço: 2$50 — Independente

neste número:

regional
- LICEU: PORTAS FECHADAS AO ENSINO NOCTURNO, página 5
- SITUAÇÃO ECONÓMICA PRECÁRIA NA DELEGAÇÃO DA CRUZ VERMELHA, página 5
- POSSE DE VOGAIS DA JUNTA GERAL página 5
- FESTA DE CRIANÇAS PROMOVIDA PELA C. M. F., página 8

nacional
- O PARTIDO COMUNISTA E AS ELEIÇÕES, página 6
- CONVERSAÇÕES EM KINSHASA, pg. 6

Fotocopiadores a Seco
demos, traços gratuitas na 3M

Não fazemos milagres, mas já lançámos as bases para resolvermos os nossos problemas

— DECLAROU O PRIMEIRO-MINISTRO À REVISTA ESPANHOLA «TRIUNFO»

COMANDANTE MILITAR DA MADEIRA

VAI SER PROIBIDO O SUBARRENDAMENTO DE TERRAS

— SEGUNDO UM PROJETO DE DECRETO-LEI SUBMETIDO AGORA A DISCUSSÃO PÚBLICA

PORTUGAL DEVE NEGOCIAR COM TODOS OS MOVIMENTOS DE LIBERTAÇÃO ANGOLANOS

— SUGERIU A NIGÉRIA

KISSINGER EM MOSCOVO

ADMITINDO-SE UM ENCONTRO ANTECIPADO FORD-BREJNEV

As eleições na Grã-Bretanha

VANTAGEM DOS TRABALHISTAS

EMBORA SÓ NA MANHÃ DE HOJE SEJAM CONHECIDOS OS RESULTADOS DEFINITIVOS

regional

1.ª REUNIÃO DA COMISSÃO ADMINISTRATIVA DA JUNTA. CONCESSÃO DE BOLSAS DE ESTUDO

CÂMARA MUNICIPAL DO FUNCHAL

nacional

O GENERAL COSTA GOMES COMPARECERÁ NA ASSEMBLEIA DA ONU

PORTUGAL DESEJA UMA DEMOCRACIA PLURALISTA

última hora

«Foi a monarquia. Foi a República. Foi a ditadura. Foram as revoluções de ontem e de hoje. Foram as guerras. Foram as incompreensões dos homens, afinal, que retardaram os seus próprios passos. E um jornal como o nosso - espelhando o reflexo da vida que o sustenta - ora melhor serviu, ora sentiu os seus propósitos tolhidos».

DIÁRIO DE NOTÍCIAS

SUMÁRIO:

1º centenário 1876-1976

Numa edição especial com 36 páginas

1976

DIÁRIO de Notícias

Século XX 1980

SÁBADO, 11 DE OUTUBRO DE 1980
ANO 105.º — N.º 34 512 — Preço: 10$00
Independente

DIÁRIO DE NOTÍCIAS

Director-interino: SILVIO L. F. SILVA

Propriedade da Empresa do «Diário de Notícias» — Administração, Redacção e Oficinas: Rua de Ribeirinha, 8 — Telegramas «Notícias» — C. P. 427 — Telefs.: 20031/32 — Telex 72181 — 9000 FUNCHAL

105

NESTA EDIÇÃO ESPECIAL

DIA DE ANOS «DN», O PRETEXTO

COMUNICAÇÃO SOCIAL NA MADEIRA AFERIDA PELOS SEUS INTÉRPRETES

ENTREVISTAS EM DIFUSÃO: COM. ARMINDO ABREU (RTP); JUVENAL XAVIER (RDP); ANTÓNIO MARINHO (ANOP); GILBERTO TEIXEIRA (JORNAL DA MADEIRA); RUI DINIS ALVES (DIÁRIO DE NOTÍCIAS); ADELINA MARINHO (PROF. DE JORNALISMO); MANUEL NEVES (DIRECTOR COMERCIAL DO «DN»).

Inquérito

FUNCHAL E MEIO AMBIENTE

DEPOIMENTOS: ELIZABETH ANDRADE (ARQUITECTA); GILDA DANTAS (GEOGRAFA); MARIA EUGÉNIA SANTA CLARA GOMES (PROFISSIONAL DE TURISMO); TENENTE-CORONEL SERRA PINTO (COMANDANTE DA PSP); ALVAR CARDOSO (MÉDICO); AGOSTINHO TRINDADE DE SOUSA (PSICÓLOGO); RAIMUNDO QUINTAL (PROFESSOR); LUÍS CALISTO (JORNALISTA).

«FIM DE SEMANA»

ZENITH — Presença da juventude na música «pop» madeirense

ILHAS SELVAGENS AS CAGARRAS E O TESOURO

— reportagem de JOEL CHAVES DIAS

MAIS UM ANO QUE COMEÇA...

Normalmente a ocorrência de um aniversário constitui fecho comparativo na vida das pessoas e das instituições. A efemeridade, porém, ganha maior significado e dimensão quando se trata de um jornal como o «Diário de Notícias» que durante mais de um século — há precisamente 105 anos — vem ainda possuindo constante parte da população madeirense, arauto do que de bom e de mau se passa, divulgador dos acontecimentos, «porta-voz» daquilo que a esta terra se referem.

Desde 11 de Outubro de 1876 um longo caminho foi trilhado pelo «Diário de Notícias» que, como decano da imprensa regional centrou para com a Madeira e as suas gentes, obrigações indeclináveis que teve procurado cumprir com dignidade, cônsciò do contributo que ela lhe imprime no desenvolvimento sócio-cultural do Arquipélago.

Ao falar-se no «Diário de Notícias» haverá forçosamente que fazer referência à imprensa regional globalmente considerada, nas suas limitações e no campo restrito da sua acção.

O papel da imprensa regional não se circunscreve à região onde se publica: ultrapassa fronteiras e transforma-se em cruzada nacional de aglutinação do povo português.

Esta imprensa, baste visto arbitrario dos poderes públicos, ignorando os regionais, a quem estes pouca importância costumam atribuir, constitui também a chama viva que acompanha com o passado, momento e natural vivência de épocas e de homens que constituem o mesmo balcão de emissão e o elemento mais expressivo da própria cultura popular.

Neste contexto, a imprensa Regional apresenta-se igualmente como elemento dinamizador do próprio desenvolvimento regional na medida em que precisa constituir o indicador das carências em diversos domínios das áreas que serve, permitindo que os órgãos do poder, sediados no local, fiquem objectivamente informados dos problemas que enfrentam as populações, das faltas em estas pretendem ver colmatadas.

Assim se possibilita uma hierarquização de necessidades locais de modo a que sejam programados, em concreto os trabalhos de acção das entidades a quem compete decidir.

No entanto, como auxiliares privilegiados dos autarquias, os meios regionais de comunicação social deverão ser juízes da sua actividade e instrumentos construtores de poderes, de denúncia de situações irregulares, de convicção e de moralização do poder.

Portanto, o que ambiciona a imprensa regional em que «D» N.» se integra há longos anos, é que, numa sociedade que se obriga cada vez mais livre e responsável, mais justa e fraterna, não aconteça a discriminação que destroi os mais legítimos sentimentos de justiça.

A imprensa regional terá que conquistar uma maior dimensão informativa e cultural, evitando sectarismos e pseudo intelectualismos que nada significam para os seus leitores nem para a população em geral.

Porém, essa função informativa e cultural independente e responsável terá de passar necessariamente pelos princípios morais, pelas regras democráticas e pela valorização moralmente decentes que a veiculam.

A observância das normas deontológicas, a não divulgação de informações sem que as mesmas sejam confirmadas por fontes de reconhecida idoneidade, o respeito pela moral pública e pela reputação dos cidadãos; o exercício do legítimo direito à crítica tendo em conta o conceito de honra e o bom nome das pessoas e instituições, a defesa do diálogo entre todos os portugueses independentemente da sua opção ideológica, no apoio ao progresso económico, social e cultural do País, e ainda a promoção intensa do desenvolvimento regional — estão de linhas mestras que deverão nortear uma liberdade de expressão não anárquica e que na consideração devida por valores e instituições conduza ao respeito pelo público leitor e pela sua valorização e simultaneamente para a elevação do ní-

SILVIO SILVA

(Continua na 4.ª página)

Funchal, 11 de Outubro de 1991
DIÁRIO DE NOTÍCIAS — MADEIRA
115.º ANIVERSÁRIO

115 ANOS

O Diário de Notícias assinala hoje a passagem de mais um aniversário, aquele que situa uma renovada época positiva na vida deste matutino. São 115 anos ao serviço da informação madeirense, implementando uma dinâmica que, presentemente, está traduzida na preferência e nos números daqueles que nos lêem diariamente.

Sem euforias, esta data transmite um novo alento para que todos aqueles que se encontram envolvidos neste projecto possam de alguma forma expressar, em uníssono, a esperança de continuidade de um projecto. Passou mais um ano e por isso mesmo há que valorizar este acontecimentos de modo particular. Novos objectivos se perfilam nos próximos tempos, sempre na perspectiva de uma maior dinamização e melhor serviço aos leitores. Vamos entrar no ano 116 e com isso há a consciência de outras responsabilidades que se avizinham e que somos forçados a enfrentar. E como sempre, fazer o que pudermos para vencer mais este desafio de um novo ano.

Jornalismo na escola — Um meio de escapar à Matemática (8-9)
Reflectir para o séc. XXI — O Funchal... a crescer (14-5)
Umas aventuras do «lobo do mar» — Passos Gouveia (11-14)
A memória de um porto fantasma (6-7)

«Apostamos na inteligência dos nossos leitores e no direito que lhes assiste a uma informação livre, rigorosa e que esteja acima de todas e quaisquer manobras político-partidárias. Nunca tentámos, nem tentaremos impingir nada a ninguém e tem sido sempre o nosso propósito apresentar os factos com toda a verdade, por forma a permitir àqueles que nos lêem a obtenção de conclusões correctas».

1991

DIÁRIO de Notícias

145 DIÁRIO de Notícias

Século XX 1997

MADEIRA

DIÁRIO de Notícias

Prémio Nobel premeia causa de Diana — ACTUAL

Jardim Gonçalves incita a investir na Madeira — PÁGINA 22

Escola dos Barreiros sem condições — PÁGINA 9

DIRECTOR: PAULO DE SOUSA NÉVES • SÁBADO • 11 DE OUTUBRO DE 1997 • ANO 122.º - N.º 49135 - PREÇO 120$00 (IVA INCL.) DIÁRIO MATUTINO INDEPENDENTE

MENSAGEM AOS MADEIRENSES A PROPÓSITO DOS 121 ANOS DO DIÁRIO

Sampaio elogia as Autonomias

DIÁRIO de Notícias 121 anos

Ao serviço dos leitores

• O Presidente da República garante aos madeirenses toda a «determinação na defesa da coesão nacional, da solidariedade entre todas as partes e regiões do país, no respeito pelas autonomias e pelas diversidades que tanto nos enriquecem». Esta é a mensagem de Jorge Sampaio dirigida ao povo madeirense, por ocasião do 121.º aniversário do DIÁRIO.

• DESTACÁVEL •

Segundo grande momento de Jardim

O acordo para a Lei das Finanças Regionais é o «segundo grande momento» da vida política de Jardim. Foi o próprio que o classificou, ontem à chegada à Madeira.

Paulo Fontes, secretário do Plano e Coordenação compreende que Guterres não tenha deixado ir mais além, por causa da Moeda Única.

PÁGINA 5

Madeira credível junto da banca

PÁGINA 23

CARLOS PEREIRA LANÇA NOVO ALERTA

Marítimo precisa de 2 mil contos/dia

Carlos Pereira: «É preciso que os sócios compreendam as dificuldades financeiras que o Marítimo «está a passar».

A direcção do Marítimo vai entregar uma nova proposta ao Governo Regional, tendo em vista o restaurento dos apoios oficiais ao clube. Em novo grito de alerta, o presidente Carlos Pereira diz ao DIÁRIO que o Marítimo, para fazer face aos encargos actuais, precisa de dois mil contos por dia. As receitas nem chegam a metade daquele valor.

Carlos Pereira manifesta também o seu desapontamento perante a fraca colaboração dos sócios do clube e defende uma reaproximação ao Governo Regional.

DESPORTO

Acidente de viação «dá» 54 mil

O Tribunal de Santa Cruz condenou uma companhia de seguros ao pagamento de uma indemnização superior a 54 mil contos, na sequência de um acidente de viação que vitimou mortalmente dois jovens. Esta deverá ser a maior indemnização aplicada a um acidente de viação.

PÁGINA 7

Jerónimo Martins abre novo «cash»

PÁGINA 23

1999

Diario de Noticias

FUNCHAL, TERÇA-FEIRA 30 DE JANEIRO DE 1883.

REVISTA DIÁRIO

de 10 de Outubro a 16 de Outubro de 1999

ON LINE AOS 123 ANOS

«Não basta apregoarmos que o nosso projeto é jornalístico, temos de o demonstrar diariamente, e se de facto os leitores são os grandes julgadores então os números não desmentem e continuamos a ser reconhecidos como um produto isento, rigoroso e informativo. Contra factos não há argumentos!».

DIÁRIO de Notícias

145 DIÁRIO de Notícias

Século XXI
2001

DIÁRIO de Notícias 125 ANOS

DIRECTOR: JOSÉ BETTENCOURT DA CÂMARA • QUINTA-FEIRA, 11 DE OUTUBRO DE 2001 • www.dnoticias.pt

ANO 126.º • N.º 40.590 • PREÇO 0,50 € • 100500 (IVA INCL.) DIÁRIO MATUTINO INDEPENDENTE

DIÁRIO HÁ 125 ANOS NAS SUAS MÃOS

Obrigado!

- Estamos nas suas mãos há 125 anos: nesta edição, mais de 100 opiniões sobre o DIÁRIO.
- Políticos regionais falam da forma como nós falamos deles todos os dias.
- Jornalistas mais experientes confidenciam: já não é tão fácil manipular a informação.
- Jorge Sampaio enaltece «a instituição indissociável das gentes» da Região.
- «Respeite-se com ternura o exercício jornalístico do Direito à Diferença», diz Jardim.
- Tiragens sobem graças às vendas avulso: em 2001, circulam 18.525 jornais por dia.

JOÃO CARREIRA

Polícia Judiciária tem novo director

João Carreira é o nome que se segue na chefia do Departamento de Investigação Criminal do Funchal. Segundo o que conseguimos apurar, o novo homem forte da PJ-Funchal deixa a Directoria de Faro.

• PÁGINA 28 •

CAMPANHA ELEITORAL

Gastos não podem passar dos 60 mil

• SUPLEMENTO •

AVIAÇÃO SEM ALVOS

Tropas americanas vão descer ao terreno

• PÁGINAS 21/22/23 •

NA VENEZUELA

Dois madeirenses assassinados a tiro

• PÁGINA 29 •

2002

DIÁRIO de Notícias

Tempo para conhecer fortaleza de S. João do Pico

Em dia de anos DIÁRIO revela assinante de longa data

O Pingo Doce baixou mais de 1000 preços

Página 19

"Jogo Popular" mais barato

A nova modalidade vai ser apresentada esta tarde aos autarcas da Madeira

Este produto complementar ao "Raspa" é mais barato, mas tem prémios também mais baixos. A AMRAM tem o exclusivo durante 5 anos

PS "antecipa" dinheiro do Totobola para o IDRAM

Oposição dá ultimato de 10 dias a Chávez

Mais de dois milhões de pessoas estiveram ontem na rua em Caracas

Madeira vai receber simpósio internacional de Geotecnia

Plano da água apresentado com cinco meses de atraso

NESTA EDIÇÃO

1-Bombeiros: Faltam equipamentos /PÁGINA 8 2-PSP-Calheta: Chefe interino averiguado /PÁGINA 9 3-PP-Madeira: Líder elogia coligação /PÁGINA 10 4-Galeão: Jardim relexa Democracia e Ciência/PÁGINA 11 5-Empresas: 99 inscrições para as 100 maiores/PÁGINA 14 6-S. Vicente: Demissionários no IDRAM/PÁGINA 9

«A razão da nossa existência são os nossos leitores. Não alimentamos guerras com ninguém, nem mesmo com aqueles que dizem estar em guerra connosco. Só continuando a exercer desta forma a nossa nobre missão de informar, continuaremos a receber a confiança da larga maioria dos madeirenses».

DIÁRIO de Notícias

DIÁRIO de Notícias 145

Século XXI 2003

www.dnoticias.pt MADEIRA SÁBADO, 11 DE OUTUBRO DE 2003 PREÇO: 0,50€ (IVA incl.)

DIÁRIO de Notícias

DIRECTOR: JOSÉ BETTENCOURT DA CÂMARA — ANO 128.º • Nº 41.318 / EDIÁRIO MATUTINO INDEPENDENTE

eleições 2004 — "As quintas eleitorais" estão de volta a 16 de Outubro

/ PÁGINAS 2, 4 e 5 e 27 / HOJE / ANÁLISE / OPINIÃO

DIÁRIO, com 127 anos ao serviço da informação, lança nova rubrica

/ PÁGINA 7 / REGIONAL /

160 crimes económicos investigados na Região

PJ revela que os casos de falsificação de moeda, corrupção e peculato estão a aumentar

/ PÁGINA 13 / REGIONAL /

Familiares pedem mais duas semanas de buscas

Capitania do Porto do Funchal desafiada a prosseguir operação de localização da aeronave e corpos

Os dois irmãos de nove das dez vítimas mortais do acidente aéreo, ocorrido há um mês, estão na Madeira e dizem-se revoltados com o governo espanhol

AGOSTINHO GOMES

/ PÁGINA 28 / ECONOMIA /

Lobo Xavier é o orador das "100 Maiores"

NESTA EDIÇÃO

1-regional

2-Internacional

1- *Deputados do PS-M: Trindade deito líder* /Página 9

2-*Nobel da Paz: Iraniana distinguida* /Página 26

3-regional

3-*Deficientes protestam: Verba para compor vereda dava para comprar autocarros* /Página 6

Dicas do dia — Nestum Cereais com Mel 300 gr. €0,99 (19$) — Óleo Alimentar Pima 1 lt €0,84 (169$) — Skip Detergente Máquina P4 Skip 72 Doses €17,45 (3.499$) — Modelo, o melhor dos seus compras. Válido de 15 a 18 de Outubro. Sujeito a alteração de stock ou erros tipográficos.

2004

MADEIRA SEXTA-FEIRA, 31 DE OUTUBRO DE 2004 PREÇO: 0,50€ (IVA incl.)

DIÁRIO de Notícias

/ PÁGINA 8 / REGIONAL / Centenas visitam maior atracção turística

/ PÁGINA 10 / REGIONAL / Ex-sócio de Gouveia denuncia «vigarices»

/ PÁGINAS 6 e 7 / ECONOMIA / Madeirenses dominam distribuição na Venezuela

/ PÁGINA 16 / ECONOMIA /

Eleições rendem milhões

Folclore eleitoral, composto por circo, publicidade, cartazes, sondagens, espectáculos musicais e caravanas, dá de ganhar a muitas empresas

/ PÁGINAS 3 e 5 / DESPORTO /

"Bis" de Bibishkov isola Marítimo no 2º lugar

Mariano Barreto continua sem perder na SuperLiga. Ontem, empatou em Aveiro, a duas bolas

O actual treinador do Marítimo mostrou ao ex-técnico Manuel Cajuda porque é que a equipa madeirense é segunda classificada

LUSOMUNDO

/ PÁGINA 12 / REGIONAL /

Fiéis do Carvalhal exigem intervenção do bispo

NESTA EDIÇÃO

1-actual

2-última

1-*Política: Deputados por convicção* /Páginas 4 e 5

2-*Funchal: Parque da Ajuda acolhe horta colectiva* /Página 10

3-regional

3-*Património: Centro de Arqueologia institui prémio cultural* /Página 10

Hoje, pelas 16 horas venha assistir ao fecho do carro no Madeira Shopping — Ganhe este Peugeot! — Madeira Shopping — DIÁRIO de Notícias — Para mais informações ligue grátis 800 20 00 20

NESTA EDIÇÃO

regional — *São Martinho: Moradores travam avanço do viaduto*

regional — *Mário Pinto: 400 novos casos de cancro todos os anos na Madeira*

regional — *Furacão Vince: Tempestade rara dissipou-se antes de atingir Portugal*

regional — *Saúde Mental: Nóbrega Fernandes critica política regional*

desporto — *No Canisal: Francisco Barão é o substituto de José Moniz*

MADEIRA — DIÁRIO de Notícias

/ SUPLEMENTO ESPECIAL / DIÁRIO celebra aniversário com muitas surpresas

/ PÁGINA 32 / ÚLTIMA / António Lobo formalmente acusado de nove crimes

/ PÁGINA 7 / ACTUAL /

Atrasos nas mesas configuram crime

Os presidentes das mesas que omitiram os resultados da votação de domingo poderão ser indiciados da prática de crime. O parecer jurídico é da CNE

/ PÁGINA 6 / ACTUAL / *Albuquerque com menos votos* — Apoiar dá decisão, ovdã estar melhor que Jardim

/ PÁGINA 5 / ACTUAL / *PS: opositores estão de volta* — Cardoso e Rita Pereira querem antecipar congresso

Promoção válida em qualquer loja Modelo — Aniversário do DIÁRIO dá prendas! Consulte a página 12 do DESPORTO

2005

DIÁRIO de Notícias

145 DIÁRIO de Notícias

Século XXI 2006

www.dnoticias.pt MADEIRA QUARTA-FEIRA, 11 DE OUTUBRO DE 2006 PREÇO 0,60 € (IVA incl.)

DIÁRIO de Notícias

DIÁRIO DE NOTÍCIAS 130 anos

DIRECTOR: LUÍS CALISTO NUNES DA SILVA — ANO LXX - Nº 42484 / DIÁRIO MATUTINO INDEPENDENTE

/ PÁGINA 32 / ÚLTIMA /

Governo é sócio de 37 empresas

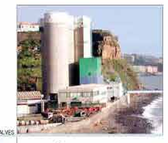

ARQUIVO/TERESA GONÇALVES

DIÁRIO publica a lista de que o Tribunal de Contas está à espera

São 258 milhões investidos no capital das empresas, ao que acrescem os milhões em subsídios mensais a algumas delas. Parâmetros: dos 2% (lima) aos 9998% (JM). O GR enviará estes dados pedidos pelo TC até ao final do mês.

Nova Lei de Finanças afinal tira 500 mil à Câmara do Funchal

/ PÁGINA 4 / POLÍTICA /

Chaminé do Hinton a abanar obriga a obras para evitar a queda de tijolos

/ PÁGINA 11 / REGIONAL /

Burlões usam nome da instituição de acolhimento "Aconchego" para pedir dinheiro

/ PÁGINA 8 / REGIONAL /

Desaperte o cinto

Hoje começa o Bazar do DIÁRIO com preços incríveis

PUBLICIDADE

/ "130 ANOS" / É HOJE

DIÁRIO DE NOTÍCIAS — Madeira acolhe João Paulo II

João Paulo II visitou a Madeira a 12 de Maio de 1991 e celebrou Missa no Estádio dos Barreiros

Os atentados de 11 de Setembro de 2001 em Nova Iorque marcam uma nova fase do terrorismo

O DIÁRIO recebeu o Prémio Gazeta de 2004 para a imprensa regional atribuído pelo Clube de Jornalistas

2007

DIÁRIO MATUTINO INDEPENDENTE · Quarta-feira, 11 de Outubro de 2007 · Ano 132 · Nº 42780 · 0,70 € (IVA incl.) · Director: Luís Calisto Nunes da Silva · dnoticias.pt

DIÁRIO de Notícias MADEIRA

MAIS QUEIXAS

O PS-M vai hoje ao Procurador em Lisboa, amanhã leva uma queixa ao MP contra a Câmara do Funchal P.17

18 MESES NO LAR

As crianças entregues a instituições foram em média, ano e meio à espera de uma saída P.6

144 PÁGINAS HOJE

Este número de aniversário inclui um suplemento que explica a renovação do DIÁRIO, o novo Extra e ainda 9 páginas de classificados

RONALDO ATACA NO GOLFE

Além de um hotel na praia, o craque avança para imobiliária no golfe do P. Santo P.20

FOTO: JOANA SOUSA

NASCIDO PARA POUPAR

João Afonso tem 11 dias. Em 2026, a sua geração desconhecerá o consumismo e o DIÁRIO estará a festejar 150 anos. P.2 E 3

AUTO BAIRI · AUTOMÓVEIS · PEUGEOT 107 · RENAULT KANGOO · NOVO

2008

DIÁRIO MATUTINO INDEPENDENTE · Sábado, 11 de Outubro de 2008 · Ano 133 · Nº 43345 · 0,70 € (IVA incl.) · Director: Luís Calisto Nunes da Silva · dnoticias.pt

DIÁRIO de Notícias MADEIRA

AUTARCA DIZ QUE HÁ DROGA NA ESCOLA E NA POLÍCIA

A acusação do PS foi feita ontem em S. Vicente, a Câmara vai, mandar o assunto para o MP e a ASPP reage com tribunal P.8 E 27

MADEIRENSES NO 'ONZE' CONTRA A SELECÇÃO DA SUÉCIA

Experiência de Portugal passou por Cristiano Ronaldo e Deuny

Dérbi da solidariedade é hoje nos Barreiros no centro

FOTO: DR E ARQUIVO

CRISE TIRA O FÔLEGO ÀS BANDAS

A falta de apoios arrasa com a criação de instituições seculares. Os casóios 'Gaveinhas' correm o risco de fechar. É este o pessimismo na vigília do Encontro Regional de Bandas P.30

RUSGA CONTRA MOSQUITO NOS AVIÕES PARA LÁ

Um especialista em entomologia diz ser importante fazer desinfestações nos barcos e aviões que vão da Madeira para o Continente. Há reunião dia 20 para discutir a implementação de medidas P.5

FOTO: ROLAND BERG

PRESIDENTE TIRA 'OBRAS' A VEREADOR

José Alberto Gonçalves assume parte das funções do vereador de Santa Cruz. Guilherme Teixeira, sempre envolto em polémica ● Ao nível regional, Jardim admite que a economia da Madeira está em perigo. ● O líder do PS diz que tem soluções para combater a crise e aponta-as P.16 E 17

SUPLEMENTO Especial 132 ANOS, a idade dos PORQUÊS DIÁRIO de Notícias

DIÁRIO de Notícias

145 DIÁRIO de Notícias

Século XXI

2009

DIÁRIO MATUTINO INDEPENDENTE · Domingo, 11 de Outubro de 2009 · Ano 134 · Nº 43509 · 1,00 € (IVA incl.) · Director: Luís Calisto Nunes da Silva · dnoticias.pt

DIÁRIO de Notícias MADEIRA

SOFRIMENTO ACABA EM GOLEADA

Face à derrota da Suécia na Dinamarca, Portugal (vitória 3-0 contra a Hungria) só precisa de vencer Malta, em Guimarães, na quarta-feira, para atingir o 'play-off'. Ronaldo saiu lesionado e está em dúvida P.46 ● Mitchell confirmado como técnico do Marítimo. Nelson Caldeira toma conta da equipa P.43

MADEIRA ELEGE 772 AUTARCAS

Estão em jogo órgãos de poder local respeitantes a 11 concelhos e 54 freguesias. Ontem, o Presidente da República apelou ao voto P.14

REVISTA NACIONAL DEDICADA A VIALE MOUTINHO

A publicação semestral portuense 'Solta Palavra' oferece o número de Outubro ao escritor madeirense P.26

AGÊNCIAS DE VIAGENS PERSONALIZAM SERVIÇOS

Outras mais-valias: tarifas e garantias adequadas aos programas adquiridos pelos clientes e P.4

DIÁRIO COMPLETA HOJE 133 ANOS

GIMBO OPORTUNIDADES PARA SI

DIÁRIO MATUTINO INDEPENDENTE · Segunda-feira, 11 de Outubro de 2010 · Ano 135 · Nº 43873 · 0,70 € (IVA incl.) · Director: Ricardo Miguel Fernandes Oliveira · dnoticias.pt

DIÁRIO de Notícias MADEIRA

134 ANOS

MÃE DE LEONARDO JARDIM PREFERIA VÊ-LO A DAR AULAS P.59

TRABALHADOR CONFUNDIDO COM LADRÃO

Um distribuidor de jornais acusa elementos da PSP de agressão, durante a madrugada. O agredido foi confundido com um assaltante P.18

BISPO VISITOU ILHA DE JERSEY

D. António Carrilho deu-se a conhecer, à comunidade emigrante, em quatro dias P.17

4.997 O portal dnoticias.pt tem cerca de 5 mil seguidores no Facebook P.9

500 mil Cerca de meio milhão de 'utilizadores únicos' acederam a dnoticias.pt em 4 meses P.8

150 personalidades convidadas a partilhar a sua opinião com os madeirenses, nas páginas do DIÁRIO P.20

Editorial "Um jornalismo com alma e equilíbrio" - editorial de Ricardo Miguel Oliveira P.20

Leitores do DIÁRIO desafiados a serem protagonistas no processo informativo P.2/3

Ideias Projecto editorial 'Ideias para a Madeira' arranca hoje. O primeiro tema é a Comunicação Social P.4 A 6

Entrevista "Hoje a notícia é um tweet – um título e um link" – sintetiza Paulo Querido P.11

dê noticias.pt

Opinião Victor Freitas (Política), Bernardo Trindade (Economia), Nuno Morna (5 Sentidos) e João Castro (Desporto) inauguram a Opinião sectorial diária

MAIS VIOLÊNCIA NA ESCOLA

PSP chamada às escolas uma centena de vezes, ao longo de 2009-2010, nunca registou tantas ofensas corporais ● SPM diz que 'bullying' não é ficção. Existe! ● Falta de pessoal auxiliar e sobrecarga de tarefas dos docentes não ajudam a 'acudir' ao aumento da violência P.17

2010

« O DIÁRIO não é um produto acabado e fechado. Será sempre dinâmico e empenhado em favorecer a cidadania responsável, em pensar no público e nos públicos e, sobretudo, em praticar jornalismo. Um jornalismo com alma e equilíbrio».

DIÁRIO de Notícias

145 DIÁRIO de Notícias

Século XXI

2011

DIÁRIO MATUTINO INDEPENDENTE · Terça-feira, 11 de Outubro de 2011 · Ano 135 · Nº 44237 · 0,70 € (IVA incl.) · Director: Ricardo Miguel Fernandes Oliveira · dnoticias.pt

DIÁRIO de Notícias MADEIRA

European Newspaper AWARD

TRAFICANTES TENTARAM USAR SUBMARINO DA DROGA NA MADEIRA P.2

MOODY'S COMPARA REGIÃO À GRÉCIA
A dívida oculta continua a gerar reparos P.17 ● Cabe a Gaspar revelar cortes financeiros P.16

TRÊS MADEIRENSES NA MEIA-FINAL DO EUROPEU DE TÉNIS DE MESA P.33

ROMBO NAS CONTAS DO PSD

Com menos 8 deputados na Assembleia, os social-democratas perdem mais de 3 milhões de euros do 'jackpot' ● CDS propõe Isabel Torres para vice-presidente da ALM ● Serrão não se recandidata à liderança do PS ● Coelho garante que vai dar lugar a outro ● Candidato do PAN acusa JSD de agressão POLÍTICA

RAZÕES PARA GOSTAR de... Gente QUE FAZ · CONSTRUIR O FUTURO · Estados de Alma

135 ANOS DE MUITAS PRIMEIRAS

As origens das diversas aventuras informativas são hoje notícia ● Reforço da investigação e da reportagem entre os novos motivos para ler o DIÁRIO SUPLEMENTO ● Falha na gráfica adia lançamento do livro de Luís Calisto para sexta-feira P.24

DIÁRIO DE NOTÍCIAS · QUARTA-FEIRA 11 DE OUTUBRO

NESTA EDIÇÃO
Vânia convida 'Zenith' para concerto
Mais um emigrante assassinado na Venezuela
Assalto à mão armada em posto de combustível

2012

DIÁRIO MATUTINO INDEPENDENTE · Quinta-feira, 11 de Outubro de 2012 · Ano 137 · Nº 44602 · 0,70 € (IVA incl.) · Director: Ricardo Miguel Fernandes Oliveira · dnoticias.pt

DIÁRIO de Notícias MADEIRA

MANUEL MACHADO NA LINHA DA FRENTE PARA SUCEDER A CAIXINHA
Nacional define hoje futuro da equipa técnica ● Desporto a definir: ainda não há dinheiro, sem resposta, o futebol sénior regional continua parado e o Ribeira Brava ada viagem ao continente DESPORTO

FÔLEGO MANTÉM-SE
Edição com 80 páginas assinala 136.º aniversário ● Turismo ganha microsite na plataforma digital a partir de hoje ● Ex-jornalistas do DIÁRIO regressaram à casa por umas horas ● dnoticias.pt bate recordes no último ano: visitas crescem 45% e páginas visualizadas aumentam 31% ● Colaboradores lembram o que temos feito pela Madeira P.2 A 6

OLAVO BILAC VEM DAR CONCERTO ACÚSTICO P.34

CALOTE AOS 'HORÁRIOS' PAGO COM DESCONTOS P.35

EUROPA AVALIA RISCO DE VÍRUS

Objectivo de publicação a efectuar esta semana é travar a expansão da dengue ● 191 casos prováveis e 18 confirmados na Região ● Doença obriga a reavaliação de unidades de sangue ● Suspeitas entopem serviço de urgências ● Câmaras desesperam por indicações da Saúde P.7 A 13

2013

DIÁRIO MATUTINO INDEPENDENTE · Sexta-feira, 11 de Outubro de 2013 · Ano 138 · Nº 44905 · 0,70 € (IVA incl.) · Director: Ricardo Miguel Fernandes Oliveira · dnoticias.pt

DIÁRIO de Notícias MADEIRA

PORTUGAL À PROCURA DA GLÓRIA
Selecção Nacional defronta Israel às 20h45 (RTP), de olhos postos no Brasil P.40 E 41

BENEFÍCIOS COM RETROACTIVOS
No CDNM, a recuperação de benefícios fiscais com o aumento de 36,7% nos plafonds de IRC vira-se em retroactivos P.16 ● Finanças da Madeira repetem boa nota na sexta avaliação ao PAEF P.17

NESTA EDIÇÃO
Aniversário do Café do Teatro no Funchal e em Lisboa
Canadiana Alice Munro é Nobel da Literatura
Escola do Campanário 'quer ou' dois presidentes de Câmara

JOSÉ PEDRO PEREIRA EXIGE A SUA PARTE DO 'JACKPOT' P.15

DIÁRIO TEM FUTURO
Novas rubricas enaltecem o mérito e o talento dos madeirenses ● 40 milhões de visualizações de página num ano ● Portal nos 'smartphones' em crescendo ● Leitores que habitualmente escrevem cartas falam do que representa o nosso jornal ● SoliDIÁRIO: família de Rubina Barros vai devolver verbas

137 ANOS

84% DOS NOSSOS ALUNOS EXPERIMENTARAM DROGA

Relatório 'Portugal Saúde Mental em Números – 2013' refere que a maioria dos alunos das escolas da Madeira admite consumir cannabis "uma vez por outra" ou em "algumas semanas" do ano P.7

DIÁRIO de Notícias

145
DIÁRIO de Notícias
Século XXI
2014
DIÁRIO de Notícias
138 anos
O aniversário do DIÁRIO leva-nos hoje a percorrer os vários 138 das nossas vidas, por vezes resumidas a algarismos. Nesta edição, o número tem gente dentro, sons, letras e até cartoons
TAXI 1138
MAIS
DIÁRIO de Notícias
REFUNDIAR A HISTÓRIA
OS TELEFONEMAS MAIS EXÓTICOS, AS VIAGENS MARCANTES E OS EPISÓDIOS CARICATOS NO DIA EM QUE SOPRAMOS 139 VELAS
11 de Outubro de 2015
dnoticias.pt
2015
«Tudo faremos para partilhar com os diferentes nichos e públicos os factos que possam permitir escolhar conscientes e fortalecer a responsabilidade acrescida».
DIÁRIO de Notícias

Século XXI

2016

«Sempre fomos pioneiros nas mudanças e mais uma vez arriscamos inovar, em nome da esperança colectiva que dispensa saudosismos, rotinas e ajustes de contas. Acreditamos que o jornalismo é tanto mais imprescindível se conseguir antecipar cenários, prevenir dramas e mostrar que as eventuais rupturas contribuem para uma sociedade mais esclarecida e actuante».

2017

145 DIÁRIO de Notícias

Século XXI

2018

DIÁRIO MATUTINO INDEPENDENTE · Quinta-feira, 11 de Outubro de 2018 · Ano 143 · Nº 46787 · 1,00 € (IVA incl.) · Director: Ricardo Miguel Fernandes Oliveira · dnoticias.pt

DIÁRIO de Notícias

MEMÓRIAS REVISITADAS

Continuamos a abrir o livro. Por ocasião do aniversário e do lançamento dos três volumes das 14 décadas deste jornal, revisitamos obras que o DIÁRIO gerou e que motivam incursão pelos ases das letras. Também revelamos 7 novos compromissos editoriais, a vinda de Paulo Portas às '500 maiores' e o entusiasmo de parceiros de projecto P.2 A 30

CONTAS DE LISBOA GERAM INDIGNAÇÃO NO FUNCHAL

Os 96,5 milhões de euros de comparticipação do Estado no novo hospital provocam um 'terramoto' político na Região. Albuquerque fala de "equívoco" P. 36 E 37

VALTER MORENO COM SEGUNDO JULGAMENTO

Preparador físico conhece hoje sentença , mas regressa depois a tribunal para responder pelo crime de ofensa à memória de pessoa falecida P. 50

SESARAM E INFARMED DIVERGEM NA HEPATITE C

Organismos com números diferentes sobre doentes com tratamento iniciado e concluído P. 62

2019

DIÁRIO MATUTINO INDEPENDENTE · Sexta-feira, 11 de Outubro de 2019 · Ano 143 · Nº 47151 · 1,00 € (IVA incl.) · Director: Ricardo Miguel Fernandes Oliveira · dnoticias.pt

DIÁRIO de Notícias MADEIRA 143

MAIOR GOVERNO DE SEMPRE

Orgânica do executivo sofre grandes mudanças e tem o recorde de pastas em 43 anos de Autonomia P. 44 E 45 ● Candidatura de José Manuel Rodrigues à presidência do parlamento proposta pelo PSD e CDS ● Três ex-secretários regionais colocados na chefia de empresas públicas P. 46

FUTURO GANHA NOVOS CONTEÚDOS

Completamos hoje 20 anos de presença crescente na Internet ● O DIÁRIO reforça aposta na rede global e lança nova plataforma e 'app' em 2020 ● Especialistas indicam caminhos para o futuro onde a interligação entre o papel e os conteúdos digitais é elementar P. 2 A 41

CARLOS PEREIRA RELEMBRA A COSTA REFORÇO DOS FUNDOS P. 43

MANUEL ANTÓNIO EM TRIBUNAL POR EMITIR LICENÇAS DE PESCA P. 53

DIÁRIO REEDITA , HOJE CRÓNICAS DE TOLENTINO MENDONÇA P. 35

NESTE ANIVERSÁRIO, QUEM OFERECE SOMOS NÓS!

DIÁRIO MATUTINO INDEPENDENTE · Domingo, 11 de Outubro de 2020 · Ano 145 · Nº 47516 · 1,00 € (IVA incl.) · Director: Ricardo Miguel Fernandes Oliveira · dnoticias.pt

DIÁRIO de Notícias MADEIRA

A ESCREVER A HISTÓRIA DAS NOSSAS VIDAS

Conheça os principais dramas que o DIÁRIO deu aos seus últimos 144 anos, no dia de arranque de novo ciclo informativo ESPECIAL

ORDEM PARA ENCERRAR

MADEIRA PERDE PROFESSORES

Em 2008/2009 havia 7.133 docentes em exercício. Passados 10 anos, o número baixou para 5.987, ou seja, menos 1.146 profissionais a dar aulas, revela o Observatório de Educação da Região P.2 E 3

Esta edição tem uma prenda para si! PROCURE NO INTERIOR

2020

DIÁRIO de Notícias